فرآیند صدور پروانه بهداشتی تاسیس صنایع وابسته به دام

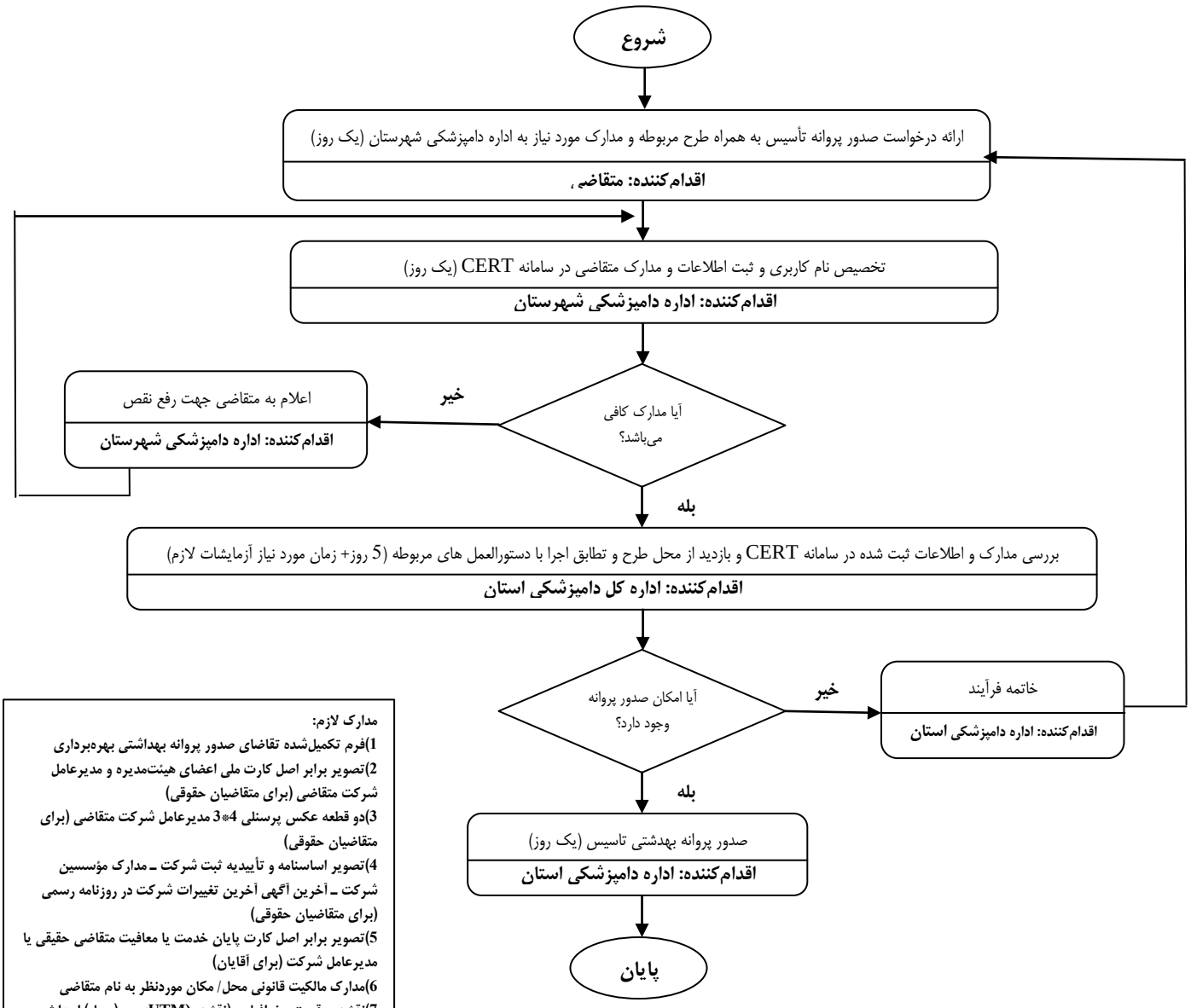

مدارک لازم:

1)فرم تکمیل‌شده تقاضای صدور پروانه بهداشتی بهره‌برداری
2)تصویر برابر اصل کارت ملی اعضای هیئت‌مدیره و مدیرعامل شرکت متقاضی (برای متقاضیان حقوقی)
3)دو قطعه عکس پرسنلی 4*3 مدیرعامل شرکت متقاضی (برای متقاضیان حقوقی)
4)تصویر اساسنامه و تأییدیه ثبت شرکت ـ مدارک مؤسسین شرکت ـ آخرین آگهی آخرین تغییرات شرکت در روزنامه رسمی (برای متقاضیان حقوقی)
5)تصویر برابر اصل کارت پایان خدمت یا معافیت متقاضی حقیقی یا مدیرعامل شرکت (برای آقایان)
6)مدارک مالکیت قانونی محل/ مکان موردنظر به نام متقاضی
7)نقشه موقعیت جغرافیایی (نقشه UTM)زمین (محل) احداث مرکز/ واحد به همراه نقشه‌های هوایی زمین و عوارض و تأسیسات موجود در حریم بهداشتی اطراف آن
8)طرح جامع فنی و بهداشتی ایجاد واحد/ مرکز موردتقاضا
9)نقشه‌های کلی و تفکیکی پیشنهادی
10)مدارک منابع تأمین آب موردنیاز
11)نتایج آزمایش‌های شیمیایی و میکروبی نمونه‌های اخذشده از آب مصرفی
12)مدارک تأمین برق موردنیاز
13)موافقت اصولی وزارت صمت و یا صنایع تبدیلی وزارت جهاد کشاورزی برای تأسیس کارگاه/ کارخانه موردتقاضا
14)موافقنامه واگذاری اراضی ملی از سازمان امور اراضی کشور (صرفاً در خصوص زمین‌های واگذاری)
15)موافقنامه تغییر کاربری از سازمان امور اراضی کشور (صرفاً در خصوص زمین‌های کشاورزی)
16)تعهدنامه محضری
17)تأییدیه زیست‌محیطی

زمان فرآیند 8 روز کاری